

El Objetivo Preescolar Laveen

El objetivo del programa preescolar Laveen es aumentar la independencia de los niños al:

- ★ proporcionar una primera experiencia positiva en la escuela
- ★ desarrollar sus habilidades sociales con compañeros y adultos
- ★ desarrollar autocontrol y confianza en sí mismo
- ★ fomentar habilidades de autocuidado
- ★ desarrollar destrezas de comunicación efectiva
- ★ desarrollar sus habilidades motoras
- ★ proporcionar experiencias de aprendizaje apropiadas para su desarrollo

a b c



¿Está Preocupado por el Desarrollo de su Hijo de Edad Preescolar?

Evaluación Gratuita para Niños Preescolares

Si usted vive dentro de los límites del Distrito Escolar Laveen y tiene preocupaciones sobre el desarrollo de su hijo de edad preescolar, por favor contacte la Oficina Preescolar para obtener información de cómo programar una cita de evaluación gratuita al Tel. (602)-237-9110, extensión 3131.

Las evaluaciones se llevan a cabo en la Escuela Elementaria Laveen, 4141 West McNeil Street, en Laveen.



DISTRITO LAVEEN PREESCOLAR

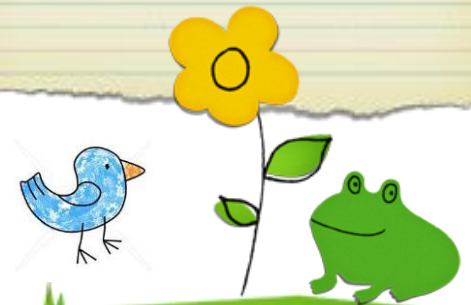

4141 West McNeil Street, Laveen, AZ 85339

Phone: (602) 237-9110 extension 3131

Fax: (602) 237-9130

www.laveeneld.org



PASOS PARA PREESCOLAR

Paso 1.

Contacto Inicial.....

- Su hijo recibe una evaluación de desarrollo y el equipo de detección recomienda una evaluación adicional, y/o
- Su hijo es referido por otra agencia y los registros son revisados para determinar si se recomienda una evaluación adicional.

Paso 2.

Planeando la Evaluación.....

- Usted se reúne con el equipo de evaluación para ver los procedimientos de la evaluación/examen. Los niños de preescolar deben ser evaluados en cinco áreas de desarrollo: comunicación, cognitiva, social, motora y conducta de adaptación.
- Usted es un miembro del equipo de evaluación. Por eso es importante para el equipo saber de todas sus preocupaciones acerca de su hijo.
- Usted firma el permiso para la evaluación y el examen empieza. Usted proporciona información acerca de su hijo. El examen puede que requiera más de una visita.

Paso 3.

Revisión de la Evaluación y Determinación de Elegibilidad

Junta(s).....

- El equipo se reúne para analizar los resultados del examen.
- Si no hay un retraso en el desarrollo que cumpla con los criterios de educación especial del estado, un reporte del equipo de evaluación se completa y la cita se termina. No se le proporcionaran servicios de educación especial de preescolar a su hijo. Se le dará una copia del reporte.
- Si hay un retraso en el desarrollo que sea identificado y que cumpla con los criterios del estado, un Reporte del Equipo de Evaluación es completado, y un Programa de Educación Individual (IEP) es desarrollado para su hijo. El IEP guía a los servicios de educación especial que se proporcionan. Usted recibe una copia del Reporte y del Programa de Educación Individualizado (IEP).

Paso 4.

Inscripción y Fecha de Inicio (Si es elegible para los servicios).....

- El equipo acuerda la fecha de inicio de los servicios.
- Usted regresa los papeles de inscripción completados a la Oficina de Preescolar, que incluye el certificado de nacimiento de su hijo, record de vacunas, comprobante de domicilio y una identificación con fotografía.
- La transportación de autobús se solicita a su petición, para transportar a su hijo a y/o de la escuela, dentro de los límites del Distrito Escolar Laveen.

El Programa Preescolar del Distrito Escolar Laveen proporciona Servicios de educación especial/intervención temprana para niños de 3 a 5 años de edad con retrasos de desarrollo identificados en las áreas de audición, visión, habla/lenguaje, cognitiva, social, motora, y/o conducta de adaptación. La elegibilidad se determina a través de los procedimientos de evaluación formales.

Los niños que asisten a las clases de necesidades especiales califican para servicios de educación especial y tienen un Programa Educativo Individualizado (IEP) vigente. La escuela Preescolar para niños con necesidades especiales se proporciona sin costo alguno para los padres de familia.

Un número limitado de niños que no califican para educación especial también pueden ser aceptados y servir como "modelos de pares". Estos niños son aceptados con base a los resultados de las evaluaciones y disponibilidad de espacio. Hay una cuota a pagar por los modelos de pares que asistan a preescolar.

Todos los Salones de Desarrollo Preescolar del Distrito Escolar Laveen están localizados en la Escuela Elementaria Laveen, ubicada en 4141 West McNeil Street, Laveen, AZ 85339.

El Programa Preescolar esta en sesión los lunes, martes, jueves y viernes.

No hay clases los miércoles.

Las clases de la mañana son de 9:00 a 11:30 a.m.

Las clases de la tarde son de 12:30 a 3:00 p.m.

